सन्धिखर्क नगरपालीका

नगर कार्यपा लकाको कार्यालय

सन्धिखर्क अर्घाखाँची

आर्थिक वर्ष २०७७।७८ को वार्षिक समीक्षा को प्रगति प्रतिवेदन

२०७८

नमस्कार

सन्धिखर्क नगरपालीका
नगर कार्यपा लकाको कार्यालय
सन्धिखर्क अर्घाखाँची

आर्थिक वर्ष २०७७।७८ को वार्षिक समीक्षा

२०७८ कार्तिक ०७ गते

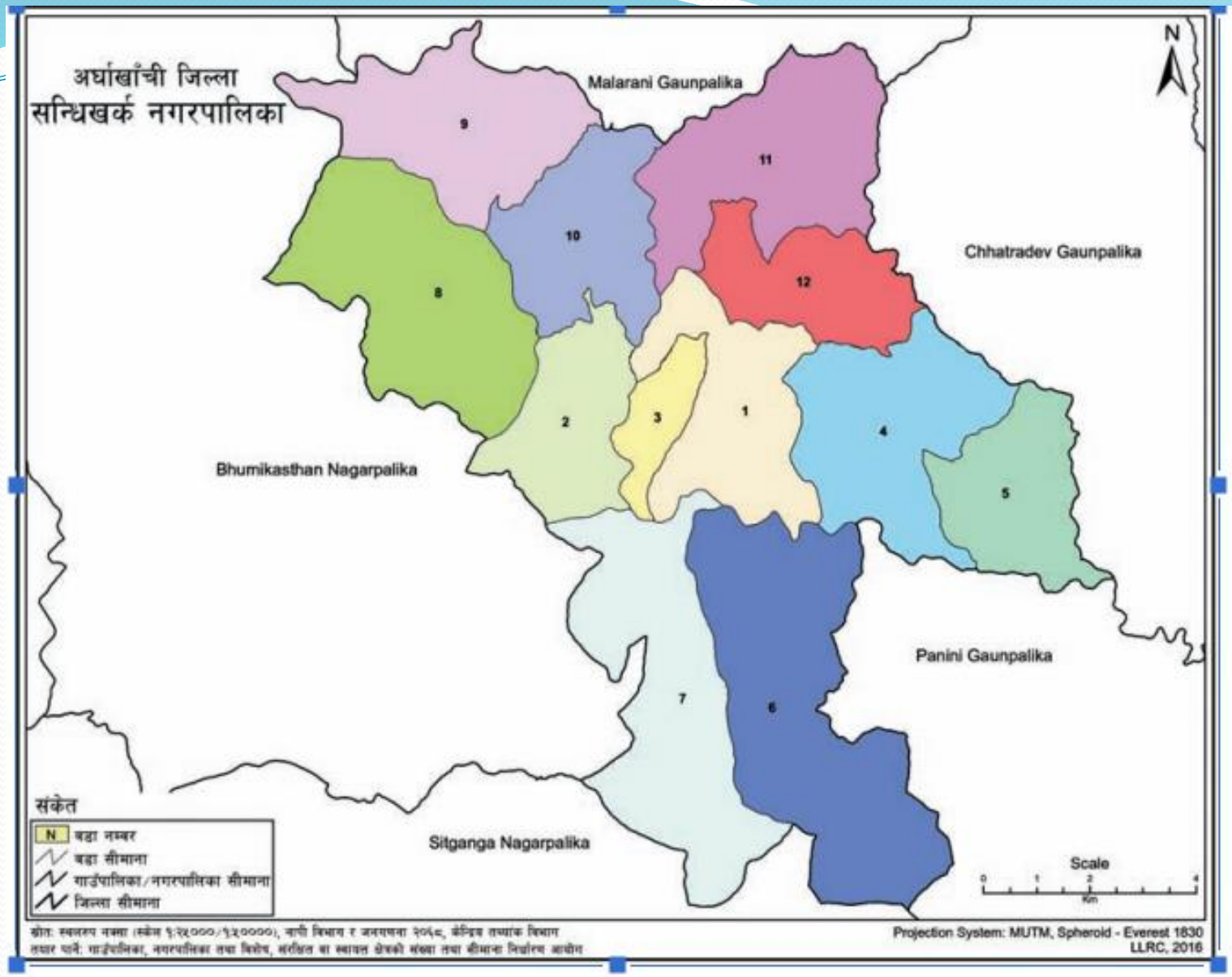
अर्घाखाँची जिल्ला
सन्धिखर्क नगरपालिका
N
Malarani Gaunpalika
Chhatradev Gaunpalika
Bhumikasthan Nagarpalika
Panini Gaunpalika
Sitganga Nagarpalika
9
11
10
12
8
2
3
1
4
5
7
6
संकेत
N. वडा नम्बर
वडा सीमाना
गाउँपालिका/नगरपालिका सीमाना
जिल्ला सीमाना
Scale
0 1 2 4
Km
स्रोत: स्थानरुप नक्सा (स्केल १:२५०००/१:५००००), नापी विभाग र जनगणना २०६८, केन्द्रिय तथ्यांक विभाग
तयार पार्ने: गाउँपालिका, नगरपालिका तथा विशेष, संरक्षित वा स्वायत्त क्षेत्रको संख्या तथा सीमाना निर्धारण आयोग
Projection System: MUTM, Spheroid - Everest 1830
LLRC, 2016

१) बजेटका श्रोतहरु तर्फ

सि.नं.	विवरण	रकम
१	समानीकरण अनुदान (संघ)	१३,१५,००,०००
२	राजश्व वाँडफाड(संघ)	९,३१,४४,०००
३	संघीय शसर्त	३९,८६,९७,०००
४	बिशेष अनुदान (संघ)	१,५०,००,०००
५	समपुरक अनुदान (संघ)	१,९९,००,०००
६	समानिकरण अनुदान (प्रदेश)	५३,९८,०००
७	राजश्व बाडफाँड (प्रदेश)	१,६६,१०,०००
८	शसर्त अनुदान (प्रदेश)	२,१३,५०,०००
९	बिशेष अनुदान (प्रदेश)	७०,००,०००
१०	समपुरक अनुदान (प्रदेश)	२,००,००,०००
११	अन्य अनुदान (संघ र प्रदेशबाट)	१४,२७,७१,०००
११	आन्तरिक राजश्व (संचिक कोष सहित)	९,३७,६७,८०७
	जम्मा	९६,५१,३७,८०७

२) वित्तीय प्रगति

सि.नं.	विवरण	स्वीकृत बजेट	बजेटको श्रोत	निकासा	खर्च	प्रतिशत
क)	चालू	५०३२२५४९५	संघ,प्रदेश र आन्तरिक	४६९६७८२९८	४६६१८९०२९	९२.६४
ख)	पूँजीगत	५८०६१०६२१		४४९७८७९०	४०४९५४२०१	६९.७५
	जम्मा	१०८३८३६११६		९१९४६५८८८	८७११४३२३०	८०.३८

३) भौतिक प्रगति (लक्ष्य प्रगति): ७८

४) योजना सम्बन्धित विवरणहरु

क) रु. १ लाख भन्दा कम लागतका योजना संख्या: ४५६

ख) रु. १ लाख देखि ५ लाखसम्मको लागत भएका योजना संख्या:१६४

ग) रु. ५ लाख देखि १० लाखसम्मको लागत भएका योजना संख्या: ३२

घ) रु. १० लाख भन्दा माथिको लागतका योजना संख्या: ७७

ङ) कुल योजना संख्या: ७२९

सम्दादित मुख्य मुख्य योजनाहरु (संघ तथा प्रदेशका योजनाहरुको प्रगति विवरण)

संघिय सरकारको वशेष तथा समपुरक अनुदान तर्फका योजनाहरुको प्रगति ववरण बजेट रु हजारमा

स.न.	कार्य ववरण	बा र्षक बजेट	बा र्षक खर्च	वत्तीय प्रगति	भौतक प्र गत
१	गर्लाम अर्घा मैदान लफ्ट खानेपानी आयोजना	१००००	१००००	१००	१००
२	सन्धिखर्क न.पा.का वडा न. ३,४,९ र ११ का वाड कार्यालय भवन निर्माण	१९४००	१७९३३	९२	९५

प्रदेश समपुरक अनुदान योजनाहरुको प्रगति ववरण

स.न.	कार्य ववरण	बा र्षक बजेट	बा र्षक खर्च	खर्च प्रतिशत	भौतिक प्रतिशत
१	गंगा सरोवर ताल स्तरोन्नती तथा निर्माण	५००००००	५००००००	१००	१००
२	अर्घा भगवती मन्दिर संरक्षण पूर्वाधार	५००००००	५००००००	१००	१००
३	बिहार क वरा धार लहरेबाद भै सथला जो गमारे मोटरवाटो	५००००००	५००००००	१००	१००
४	सद्धेश्वर टोलका भत्रि बाटा र शान्तिनगर टोल सुधारका भत्रि बाटाहरु	५००००००	५००००००	१००	१००
५	ठुलटारी –रिङदी –मथुरा लब्दी हुदै भूङभूङगे कृ ष सडक	५००००००	५००००००	१००	१००
६	घोचेखोला पकले मोटरबाटो	५००००००	५००००००	१००	१००
७	मल मले –सल्लीकोट – लादाम मोटरबाटो	५००००००	५००००००	१००	१००
८	डम्पिङ साइट पूर्वाधार निर्माण	५००००००	५००००००	१००	१००

प्रदेश सशर्त योजनाहरुको प्रगति ववरण

सि. न.	योजनाको नाम	बार्षिक बजेट	बार्षिक खर्च	वित्तीय प्रगति	भौतिक प्रगति
१	साना कृषि औजार तथा यन्त्र उपकरणमा अनुदान	१७५००००	१७५००००	१००	१००
२	कोभिड प्रभावित भई गाउ फर्केका कृषकहरुलाई उत्पादन सामग्रीमा अनुदान	२००००००	२००००००	१००	१००
३	एक स्थानीय तह एकउत्पादन केन्द्र	१७०००००	१७०००००	१००	१००
४	कार्यक्रम कार्यान्वयनका लागि अधिकृत जनशक्ति सेवा करार	४०००००	०.००	०.००	०.००
५	वाल मन्दिर निर्माण सुधार सन्धिखर्क अर्घाखाँची	२००००००	२००००००	१००	१००
६	जनजीवन आ.वि.शौचालय निर्माण तथा विद्यालय मर्मत	१५०००००	१५०००००	१००	१००
७	पालिका कोसेली घर (प्रदर्शनी तथा बिक्री कक्ष	१००००००	१००००००	१००	१००
८	खोपीडाँड खेल मैदान वडा नं.९	१५०००००	१५०००००	१००	१००
९	पकले खाँपडाँडा मोटरबाटो	१००००००	१००००००	१००	११५

क्रमशः

सि.न.	योजनाको नाम	बार्षिक बजेट	बार्षिक खर्च	वित्तीय प्रगति	भौतिक प्रगति
१०	नाङगेठाटी जहरेखेला मो.बा.वडा नं. ४	१००००००	१००००००	१००	१००
११	भद्रीखोला संखेटारी मिरमिरे टोल टोल	१००००००	१००००००	१००	१००
१२	रगगार्डेन तथा पार्क निर्माण स.न.पा.११	१००००००	१००००००	१००	१००
१३	बबि सामूदायीक भवन निर्माण स.न.पा.१	१५०००००	१५०००००	१००	११५
१४	हेमनाथ भुसाल स्मृति पार्क निर्माण स.न.पा.२	१००००००	१००००००	१००	१००
१५	बुद्वी रायमाझी अध्ययन केन्द्र	१००००००	१००००००	१००	१००
१६	सुक्मी फाँट सिचाई आयोजना स.न.पा.१	१००००००	१००००००	१००	१००
१७	महिला क्षेमता अभिबृद्ध ,आय आर्जन तथा हिंसा विरुद्व तालिम जिल्ला स्तरिय	१००००००	०.००	०.००	१००
	जम्मा	२१३५००००	१९९५००००	९३	९५

स्थानीय पूर्वाधार वकास साझेदारी कार्यक्रम तर्फका योजनाहरुको प्रगति ववरण

क्र स	आयोजनाको नाम	बार्षिक बजेट	खर्च प्रतिशत	वित्तिय प्रगति	भौतिक प्रगति
१	फर्ज्याङखला मुनीको तल्लो कुलो मर्मत	५०००००	५०००००	१००	१००
२	रामपथ मल्टीप्रपोज एग्रोफर्म (संरचना निर्माण तथा कृषि तथा पशुजन्य सामाग्री)	५०००००	५०००००	१००	१००
३	उपल्लो जगत खेलमैदान तथा सामुदायिक भन र जता आ.वि फिल्ड निर्माण	१५०००००	१५०००००	१००	१००
४	वसपार्क मानेचौकी लदाम र घोचेखोला कालिमाटी धाराका चौर वेल्टारी मो.वा	१००००००	१००००००	१००	१००
५	वलेवाङ फुलवारी खापा टंकी तथा लाइन विस्तार	५०००००	५०००००	१००	१००

क्रमशः

क्र स	आयोजनाको नाम	बार्षिक बजेट	खर्च प्रतिशत	वित्तिय प्रगति	भौतिक प्रगति
६	सामुदायिक रेडियो अर्घाखाँची स्तरोन्नती	५०००००	५०००००	१००	१००
७	पधेरा खेलमैदान निर्माण र जिमुरथुम गायत्रिटोला टाकुरा मो.वा	१००००००	१००००००	१००	१००
८	मैदान इटपार्ने खनालगैरा फलेपथ आतेका साघु मो.वा र खोपिडाँडा चुदरिपोले वान्द्रुकोट गर्लाम गर्लामखोला मो.वा. सनपा ९	१५०००००	१३८००६४	९२	११०
९	लामडाँडा गोलखाडा सडक स्तरोनन्ती कार्य	१००००००	८५०६३०	८५.०६	१००
१०	वार एशोसिएशन भवन निर्माण	१००००००	१००००००	१००	१००
	जम्मा	९००००००	८७३०६९४	९७	१००

शहरी शासकीय तथा पूर्वाधार आयोजना तर्फका योजनाहरुको प्रगति प्रतिवेदन

योजना/कार्यक्रमको नाम	वडा न.	बा र्षक बजेट	बा र्षक खर्च	वत्तीय प्रगति	भौतिक प्र गत
मोडल टाउन टोलमा पक्की नाली निर्माण र उक्त टोल भत्रका क्ची नाली निर्माण योजना	१	३०००००	३०००००	१००.०	१००
लदाम सन्त बहादुर व.क.को घर नजिक ओरालो बाटोमा वाल तथा सो लङ ढलान र रतहले आउने कच्ची कुलो निर्माण उ.स.	१	४०००००	४०००००	१००.०	१००
सटी भ्यूटार मुनि ग्या वन वाल निर्णमाण र खोल्सी पुर्ने	२	१५०००००	१५०००००	१००.०	१००
सरला मार्ग स्तरोन्नती	३	१५०००००	१५०००००	१००.०	१००
शहरी शासकीय पूर्वाधार योजना	४	१५०००००	१५०००००	१००.०	१००
शहरी शासकीय पूर्वाधार योजना	५	१५०००००	१५०००००	१००.०	१००
सुनार टोलमा जाली निर्माण	६	५०००००	४९७४६७	९९.५	१००
पोखेडाँडा शौचालय निर्माण	६	५०००००	३८९२३२	७७.८	८५
बहखोर स्थित सडी निर्माण	६	५०००००	५०००००	१००.०	१००
पकले बजारको जीर्ण पौवा पुन: निर्माण तथा खालकापाटा खेलमैदान निर्माण	८	१५०००००	१५०००००	१००.०	१००
शहरी शासकीय तथा पूर्वाधार आयोजना	१०	१५०००००	१५०००००	१००.०	१००
शहरी शासकीय तथा पूर्वाधार आयोजना-	११	१५०००००	१५०००००	१००.०	१००
शहरी शासकीय पूर्वाधार योजना	१२	१५०००००	१५०००००	१००.०	१००
जम्मा		१४२०००००	१४०८६६९९	९९.२	१००

गत वर्षको क्रमागतयोजनाहरुको प्रगति प्रतिवेदन

सि.नं.	योजनाको नाम	सम्झौता रकम	वित्तिय प्रगति	भौतिक प्रगति
१	सभाहल निर्माण	१०७८००२७	१००	१००
२	हेल्थ केयर भवन निर्माण ३	३६५६६७६।०२	१००	१००
३	हेल्थ केयर भवन निर्माण ५	३६१०११८।५७	१००	१००
४	हेल्थ केयर भवन निर्माण १०	३२८०५००।८५	१००	१००
५	जीवनोद्धार माध्यमिक विद्यालय भवन निर्माण स.न.पा.-५	५९८९९२३।००	१००	१००

कृषि विकास शाखा तर्फ

क्र स	कार्यक्रमको नाम	वनियोजित वजेट रु हजारमा	वा र्षक खर्च वजेट रु हजारमा	वतिय प्रगति प्रतिशत
१	निसर्त तर्फको वनियोजित वजेट	१३८८२	१२९५१	९३%
२	प्रदेश ससर्त अनुदान तर्फको वजेट	५८५०	५४५०	९३%
३	संघिय ससर्त अनुदान तर्फको वजेट	४६००	४३००	९४%
	जम्मा	२४३३२	२२७०१	९३.३३%

कृ ष वकास शाखाको खर्च ववरणको अवस्था

- निसर्त वनियोजित वजेट चालु तथा पूजिगत तर्फ रु १३८८२०००।–
- निसर्त खर्च रकम चालु तथा पूजिगत तर्फ रु १३००१०००।–
- खर्च नभएको रकम रु ८८१०००।–
- प्रदेश सशर्त वनियोजित रकम रु ५८५००००।–
- प्रदेश सशर्त खर्च रकम रु ५४५००००।–
- संघिय सशर्त वनियोजित रकम रु २४६००००००।–
- सशर्त खर्च वजेट रु ४३००००।-

कार्यक्रमका मुख्य उपलब्धीहरु

- कृषि मेशनरी औजारको प्रयोगले उत्पादन लागत खर्चमा कमीका साथै मानव श्रम र समयको वचत भएको ।
- गहूँको उन्नत तथा मूल बीउ वितरणबाट श्रोत बीउ एवं खायन गहूँको उत्पादनमा वृद्धि भएको
- प्लाष्टिक टनेल वितरण कार्यक्रमबाट उत्पादन एवं आम्दानीमा वृद्धि भएको ।
- सुन्तलाजात वेरुवा रोपण अभियान कार्यक्रममा ४९० रोपनी क्षेत्रफल वस्तार हुने ।

कार्यक्रमका मुख्य उपलब्धीहरु

- तरकारी तथा च्याउको बीउ वतरणबाट साना कृषकहरुको आयस्तर बढनुका साथै पोषणमा सुधार भएको ।
- मागमा आधारित कार्यक्रमले कृषकका अ धकांश आवश्यकता पुरा भएको
- माटो परिक्षण पश्चात सफारिसको आधारमा कृ ष चुनाको वतरणले अम्लिय माटोमा सुधार।
- साना कृषकलाई सस्तो व्याजदरको क ष कर्जा उपलब्ध गराई व्यवसायिक बन्न प्रोत्साहित गरेको।

कार्यक्रम कार्यान्वयनमा दे खएका समस्या र चुनौतीहरु

- क ष क्षेत्रमा जागर हुनेको प्रयाप्त जग्गा एवं लगानी गर्न नसक्नु
- जग्गा ज मन एवं लगानी लगाउन सक्षम हुनेको ईच्छा शक्ति नहुनु ।
- तिन तहका सरकारी निकाय वच समन्वयको कमी
- चौमा सक वभाजन अनुसारको कार्यक्रम हुन नसक्नु
- सबै कृषकको माग पुरा गर्न नस कएको

क्रमश

- अनुदानको आशमा मापदण्ड बिना नै फर्म दर्ता हुनु ।
- फर्म दर्ता पश्चात कार्यक्रम पाउनु पर्छ भन्ने मान्यता ।
- वनियोजित बजेटको अनुपातमा जनशक्तिको कमी ।
- कार्यक्रम कार्यान्वयन तथा सम्पन्नको चरणमा अनु कमी ।
- को भड १९ कारण केही कार्यक्रम सम्पादन गर्न नस कएको ।
- कृ ष तथा पशु सेवा शाखा एउटै कोठामा भएको हुदा कार्य सम्पादनमा कठिनाई ।

कृ ष व्यवसाय प्रवर्द्धन गर्न स कने आधारहरु

- युवा जनशक्तिको कृ ष पेशा प्रतिको बढदो आकर्षण ।
- उत्पादन शल क्षेत्रमा संचाईको सु वधा भएको ।
- अत्याधुनिक डजाईनको कोल्ड स्टोर तथा हाटवजार निर्माण पश्चात कृ ष उपजको वजारीकरणमा सहजता ।
- साना कृषकलाई सुलभ कृ ष कर्जा उपलव्ध गराई लगानीमा टेवा पुर्गेको
- कृ ष सहकारी मार्फत रासायनिक मल सुलभ तथा सहज रुपमा उपलव्ध भईरहेको ।

आगामी कार्यकमको प्रार्थ मकता

- वडागत रुपमा नया बालीको पकेट निर्माण गरी कार्यक्रम संचालन गर्ने।
- कृ ष उत्पादनका सामाग्री बीउ मल वषादी औजारलाई अनुदानमा वतरण गर्ने ।
- कसान सू चकरणको माध्यमबाट व्यवसायिकताको आधारमा कृषक ब र्गकरण गरि अनुदान उपलव्ध गराउने ।
- बैदे शक रोजगारबाट फर्केका युवा जनशक्तिलाई कृ ष पेशामा लाग्नका लागी प्रेरित गर्नुका साथै लगानीको वातावरण बनाउने ।
- वजार सुनिश्चिताको लागी उत्पादक कृषक एवं व्यापारी बिच करार सम्झौता मार्फत खेती प्रणालीको वकास गर्ने ।

बेरुजुको अवस्था

.गत आ.व.सम्म फछ्र्यौट अंक र प्रतिशत २९,४५,२०३

फछ्र्यौटः १२.३० प्रतिशत

हालसम्मको बेरुजु रकमको अवस्था

कुल बेरुजु	पेश्की बेरुजु	असुल उपर गर्नुपर्ने	नियमित गर्नुपर्ने	अन्य बेरुजु
२३९३६३१७	३५१६२००	३१८५५९	२०१०१५५८	-

७.सामाजिक सुरक्षा भत्ता (लाभग्राहीहरुको संख्या र वितरित रकम)

क्र स	विवरण	संख्या			दर	जम्मा रकम	वितरण गरिएको कुल रकम
		महिला	पुरुष	जम्मा संख्या			
१	जेष्ठ नागरिक अन्य	३१२४	२९१६	६०४०	३०००	७१३७८२९६	१२४८२८४९४
२	जेष्ठ नागरिक दलित	५४०	५९०	११३०	२०००	८९०७६७४	
३	विधवा/एकल महिला	३६८३	-	३६८३	२०००	२९१६२८९७	
४	पूर्ण अपाङ्ग	२१४	३२५	५३९	३०००	८५७३०००	
५	अति अशक्त अपाङ्ग	२३०	३२८	५५८	१६००	३५६६४०२	
६	वाल पोषण भत्ता	१०१२	१०७२	२०८४	४००	३२४०२२५	
	जम्मा	**७८०३**	**५२३१**	**१३०३४**	-	१२४८२८४९४	१२४८२८४९४

८.नगरपालिकाबाट जारी भएका ऐन, नियम, कार्यविधि, निर्देशिका र मापदण्डहरु

क) हालसम्म बनेका ऐनहरु

सि.नं.	निर्माण भएका ऐन	स्विकृत मिति
१	शिक्षा ऐन, २०७४	२०७४/१२/३०
२	सहकारी ऐन,२०७४	२०७४/१२/३०
३	कृषि तथा पशु व्यवसाय प्रर्द्धन ऐन, २०७४	२०७४/१२/३०
४	प्रशासनिक कार्यविधि नियमित गर्ने ऐन,२०७४	२०७४/१२/३०
५	न्यायिक समितिलाई उजुरी तथा गुनासोको कारवाही किनारा गर्दा अपनाउनु पर्ने विधिका सम्बन्धमा व्यवस्थाप गर्ने बनेको ऐन, २०७४	२०७४/१२/३०
६	वातावरण तथा प्राकृतिक स्रोत संरक्षण ऐन, २०७६	२०७६/०९/२९
७	स्थानीय तह कर्मचारी व्यवस्थापन ऐन-२०७८	२०७८/३/९

नगरपा लकाबाट हालसम्म जारी भएका
नियमावली/ कार्य वधी/ मापदण्ड/ निर्दे शका

सि.नं.	निर्माण भएका नियम कार्यविधि मापदण्ड निर्देशिका	स्विकृत मिति
१	राजपत्रको नमुना	२०७५/१/३१
२	नगर कार्यपालिका -कार्य विभाजन) नियमावली,२०७४	२०७४/४/३२
३	योजना तथा बजेट तर्जुमा दिग्दर्शन,२०७४	२०७४/४/३२
४	निर्णय वा आदेश र अधिकारको प्रमाणीकरण (कार्यविधि) नियमावली, २०७४	२०७४/५/२१
५	नगर सभा संचालन कार्यविधि,२०७४	२०७४/५/२१
६	नगर कार्यपालिकाको वैठक संचालन सम्बन्धी कार्यविधि, २०७४	२०७४/५/३०
७	वस्ती विकास सहरी योजना तथा भवन निर्माणसम्बन्धी आधारभूत निर्माण मापदण्ड, २०७४	२०७४/५/३१
८	पदाधिकारीहरूको आचारसंहिता,२०७४	२०७४/५/३१
९	विपद् कोष व्यवस्थापन कार्यविधि, २०७५	२०७५/१/३१
१०	फोहोर व्यवस्थापन कार्यविधि, २०७५	२०७५/१/३१

क्रमशः

सि.नं.	निर्माण भएका नियम कार्यविधि मापदण्ड निर्देशिका	स्विकृत मिति
११	एफ.एम.रेडियो व्यवस्थापन तथा संचालन कार्यविधि, २०७५	२०७५/१/३१
१२	उपभोक्ता समिति गठन, परिचालन तथा व्यवस्थापन सम्बन्धी कार्यविधि, २०७५	२०७५/१/३१
१३	कार्यक्रम संचालन -तालिम, गोष्ठी, अनुगमन, भेला, भ्रमण आदि) का लागि खर्चको मापदण्ड (नर्म्स) सम्बन्धी निर्देशिका, २०७५	२०७५/१/३१
१४	बजार अनुगमन निर्देशिका, २०७५	२०७५/१/३१
१५	जेष्ठ नागरिक परिचय-पत्र निर्देशिका, २०७५	२०७५/१/३१
१६	कर्मचारीहरूको शिष्टाचार तथा आचार संहिता, २०७५	२०७५/१/३१
१७	घ वर्गको निर्माण व्यवसायी इजाजतपत्र सम्बन्धी कार्यविधि, २०७५	२०७५/१/३१
१८	नगर प्रहरी नियमावली, २०७५	२०७५/१/३१
१९	नगर शिक्षा नियमावली, २०७५	२०७५/१/३१
२०	करारमा प्राविधिक कर्मचारी व्यस्थापन गर्ने सम्बन्धी कार्यविधि २०७५	२०७५/१/३१

क्रमशः

सि.नं.	निर्माण भएका नियम कार्यविधि मापदण्ड निर्देशिका	स्विकृत मिति
३१	योजना तर्जुमा सञ्चालन अनुगमन तथा सुपरिवेक्षण कार्यविधि २०७७	२०७७/६/१
३२	लैङ्गिक एवं मूल प्रवाहिकरण र पछाडि पारिएका व्यक्ति वर्ग समुदायको हित र प्रवर्धन गर्ने सम्बन्धि कार्यविधि २०७७	२०७७/६/१
३३	लघु घरेलु तथा साना उद्योग दर्ता नवीकरण संञ्चालन र नियमन सम्बन्धि कार्यविधि २०७७	२०७७/६/१
३४	अपाङ्गता भएका व्यक्तिको परिचयपत्र वितरण कार्यविधि २०७७	२०७७/७/४
३५	बीउ पूँजी चालुकोष सञ्चालन कार्यविधि २०७७	२०७७/७/४
३६	बाली तथा पशु विमा प्रिमियम अनुदान कार्यविधि २०७७	२०७७/७/४
३७	पशु सुत्केरी भत्ता गाई भैसी अनुदान कार्यक्रम सञ्चालन कार्यविधि २०७७	२०७७/७/४
३८	बाँझो जग्गा व्यवस्थापन कार्यक्रम कार्यान्वयन कार्यविधि २०७७	२०७७/७/४
३९	मेलमिलाप सम्बन्धी कार्यविधि २०७७	२०७७/९/८
४०	टोल विकास संस्था सञ्चालन व्यवस्थापन कार्यविधि २०७७	२०७७/९/८

क्रमशः

सि.नं.	निर्माण भएका नियम कार्यविधि मापदण्ड निर्देशिका	स्विकृत मिति
४१	सुलभ कृषि कर्जा कार्यविधि २०७७	२०७७/९/८
४२	लैङ्गिक हिंसा निवारण कोष सञ्चालन कार्यविधि २०७७	२०७७/९/८
४३	व्यवसाय दर्ता /तथा नवीकरण कार्यविधि २०७७	२०७७/९/८
४४	विपन्न दलित गन्धर्व तथा अल्पसख्यक समुदायका लागि स्वास्थ बीमा कार्यक्रम कार्यविधि २०७७	२०७७/९/८
४५	बाल समूह गठन तथा सहजीकरण निर्देशिका २०७७	२०७७/९/८
४६	बालमैत्री स्थानीय कार्यान्वयन कार्यविधि २०७७	२०७७/९/८
४७	गैरसरकारी सघ/संस्था समन्वय कार्यविधि २०७७	२०७७/९/८
४८	नगर प्रमुख छात्रवृति वितरण कार्यविधि २०७८	२०७८/१/३
४९	कृषि तथा पशुपंक्षी विपद् व्यवस्थापन कोष सञ्चालन कार्यविधि - २०७८	२०७८/२/२१
५०	अन्तर सरकार समन्वय कार्यविधि-२०७८	२०७८/२/२१

९. नगरपालिका न्यायिक समितिलेहालसम्म गरेको कार्य प्रगति

- रितपूर्वक प्राप्त भएका उजुरी संख्या: ८१
- न्यायिक सिमितबाट मेलमिलाप गराइ फछर्यौट भएको संख्या: ४३
- मेलमिलाप हुन नसकी सम्बन्धित अदालतमा पठाएको संख्या: १
- फछर्यौट हुन बाँकी संख्या: ५
- तामेली संख्या (डिसमिस): २६

मुख्य मुख्य कार्यहरु

- आ.व.२०७६/०७७ मा सम्झौता भएको वडा प्रशासनीय भवन निर्माणका ४ वटा भवन मध्ये ३ वटा सम्पन्न र १ वटा भवन निर्माण भईरहेको र चालु आ.ब.मा सम्पन्न हुने ।
- जिल्लाकै पयर्टन र संस्कृति क्षेत्र अर्घा भगवति मन्दिरको स्तरोन्ती कार्य सम्पन्न हुनुको साथै सो क्षेत्रमा गर्लाम अर्घा मैदान लिफ्ट खानेपानी आयोजना निर्माण भई रहेकोमा चालु आ.ब.मा सम्पन्न हुने ।
- नगरपालिका भित्र रहेका स्वास्थ्य संस्थाहरुमा ३ भवन सम्पन्न भएका ।
- लुम्बिनी प्रदेशको प्रसिद्ध धार्मिक स्थल सुपादेउरालीमा आउने भक्तजनहरुलाई मनोरञ्जन समेत गराउने उद्देश्यले नरपानीमा गंगा सरोवर ताल स्तरोन्नती कार्य भइ रहेको ।

मुख्य मुख्य कार्यहरु

- खरका छाना मुक्त नगरपालिका घोषणा गर्ने योजना अनुसार गत वर्ष खरिद भएको जस्ता पाता कार्यविधि बमोजिम वितरण गरिएको ।
- अन्तरपालिका तथा वडा कार्यालय जाने पहुँच मार्गहरुको स्तरोन्नती कार्य निरन्तर भइ रहेको ।
- नगरपालिकाको सभाहल भवन निर्माण कार्य सम्पन्न भएको ।
- जिल्ला समन्वय समिति र नगरपालिकाको म्याचिङमा निर्माणाधिन जीवनोद्धार माविको विद्यालय भवन सम्पन्न भएको ।

मुख्य मुख्य कार्यहरु

- प्रदेश सरकारको सन् २०२२ सम्म एक घर एक धारा पुऱ्याउने नीति बमोजिम बमोजम यस नगरपालिकाको वास प्लान तयार भएको ।
- कोभिड-१९ को कारण निर्माण कार्यमा प्रत्यक्ष असर भएतापनि सामाजिक दुरी कायम गर्दै करिव ३०कि.मी. नयाँ ट्र्याक तथा सडक चौडा गर्ने कार्य, ८ कि.मी. सडक ग्राभेल र करिव २.९ कि.मी. कालोपत्रे सडक समपन्न भएका छन ।
- करेवाङ र रिखेखोलामा २ वटा ट्रस वृज सम्पन्न भएका छन् भने अर्लादी ट्रस वृज चालु आ.व.२०७८/०७९ मा सम्पन्न हुने ।

लक्ष्य अनुसार कार्यक्रम सम्पन्न हुन नसक्नुका कारणहरु

- कोरोना भाइरसको करणले केही योजनाहरु सम्पन्न हुन नसक्नु
- प्राविधिक तर्फ स्वीकृत दरबन्दी अनुसारको जनशक्ती नहुनु ।
- उपभोक्ता समिति मार्फत कार्यन्वयन भएका योजनाहरु समयमा कार्यसम्पन्न नहुनुको साथै आषाढको अन्तिममा पेश हुँदा भुक्तानी नहुनु ।

लक्ष्य अनुसार कार्यक्रम सम्पन्न हुन नसक्नुका कारणहरु

- जटिल प्रकृतीका पूर्वाधार निर्माणको कार्य उपभोक्ता स मतिमार्फत गराउँदा गुणस्तर कायम नहुनु
- Oversight Agencies हरु अनावश्यक स क्रय हुँदा कार्यसञ्चालनमा ढिलाइ। उदाहरणः अर्घा दरवार पर्यटन पूरवाधार योजना

१३. मुख्य समस्या/चुनौती/समाधानका ला ग गरिएका उपाय/प्रयासहरु

- योजना तथा कार्यक्रम कार्यान्वयनको ला ग समयता लका बनाई अनिवार्य रुपमा सबैले पालना गर्नु पर्ने ।
- वडा तथा नगर स्तरीय स-सानाहरुलाई कम गरी ठूला योजनाहरुमा रकम वनियोजना हुनु पर्ने ।
- स्वीकृत दरबन्दी अनुसारको जनशक्ती हुनु पर्ने ।
- को भड-१९ को कारण निर्माण कार्यहरु सामाजिक दुरी कायम गरी निरन्तर कार्य गरिएको ।

१४.नगरपा लकाको अपेक्षा

(संघ, प्रदेश र जिल्ला समन्वय स मतसँग)

- संघ तथा प्रदेश मन्त्रालयहरुले सा-साना योजनाहरुमा बजेट वनियोजनलाइ न्यूनीकरण हुनु पर्ने ।
- संघ तथा प्रदेशबाट योजनाहरुमा रकम वनियोजन गर्दा दोहोरो नपर्ने गरी वनियोजन हुनु पर्ने ।
- जिल्ला समन्वय स मतिबाट संघ, प्रदेश र गापा/नपाका योजनाहरुको अनुगमनलाई थप प्रभावकारी बनाउनु पर्ने ।

१४.नगरपा लकाको अपेक्षा (संघ, र प्रदेश सरकारसँग

- अन्तरसरकार समन्वय सहजिकरण एवं साझेदारी
- वकास निर्माण कार्यको अनुगमन नियमन
- श्रोतको वनियोजनमा दोहोरोपना हुनुभएन
- अनुदान रकम समयमै उपलव्ध गराउनु

जिल्ला समन्वय स मतसँगको अपेक्षा

- अन्तरस्थानिय तहको वकास कार्यमा सहजिकरण र अनुगमन
- गैह्र सहकारी संस्थाका क्रयाकलापको अनुगमन
- वकाश निर्माण कार्यको पृष्ठपोषण

मुख्य मुख्य कार्यहरुका तस्विरहरु

वडा प्रशासनिक भवन वडा नं. ११

वडा प्रशासनिक भवन वडा नं. ९

वडा प्रशासनिक भवन वडा नं. ३

नवदुर्गा भगवती बालाकन्याकुमारीदेवी मन्दिर –९

शान्ती बगैचा स.न.पा-१

सिटी भ्यूटावर स.न.पा-२

तस्विरहरु

स्वास्थ्य भवन वडा न १२

स्वास्थ्य भवन वडा न २

निर्माणा धन स्वास्थ्य भवन वडा न ३

निर्माणा धन स्वास्थ्य भवन वडा न १०

सडक बोर्ड नेपालको कार्यक्रमबाट सडक पिच तथा नाली निर्माण

पर्यटकीय स्थल अर्घा दरवारको ला ग निर्माणा धन मूर्ती

क्रमशः चुनावेसी अघां, कुर नेटावलानारी टोरपटान र चुनावेसी कुर नातेनाक सटकरुरु कानो पत्रे

नगरपालिकाको सभाहल भवन

जीवनोद्धार माध्यमिक विद्यालय भवन बाउला

डम्पिङ साइट र गंगा सरोवर ताल स्तरोन्नती

मैलीपोखरा पोखरी सनपा–५

सन्धिखर्क नगरपालिका–१ गुन्टी खोला प्रतिक्षालय

गर्लाक आर्ग मैदान लिफ्टीङ्ग खानेपानी आयोजना सम्पन्न ९

कैलाश ढिप पाइप सम्पन्न १०

भगवती मन्दिर सम्पन्न–७, खाँचिकोट

माझकुटिया पोखरी र निर्माणाधिन वडा प्रशासनिक भवन सम्पन्न–४,बाडुला

मुख्य मन्त्री ग्रामीण वकास तथा रोजगार कार्यक्रम

मुख्य मन्त्री ग्रामीण वकास तथा रोजगार कार्यक्रम

मुख्य मन्त्री ग्रामीण वकास तथा रोजगार कार्यक्रम

प्रधानमन्त्री रोजगार कार्यक्रम अन्तर्गत आ.व.२०७७/०७८ मा भएका कार्यक्रमका झलकहरू

सहकारी शासकीय तथा पूर्वाधार आयोजना तर्फका योजनाहरू

सटी भ्यूटार मुनि ग्या वन वाल निर्णमाण र खोल्सी पुर्ने सनपा-२

सरला मार्ग स्तरोन्नती सनपा-३

आमडाडा पूर्व

आमडाडा पूर्व

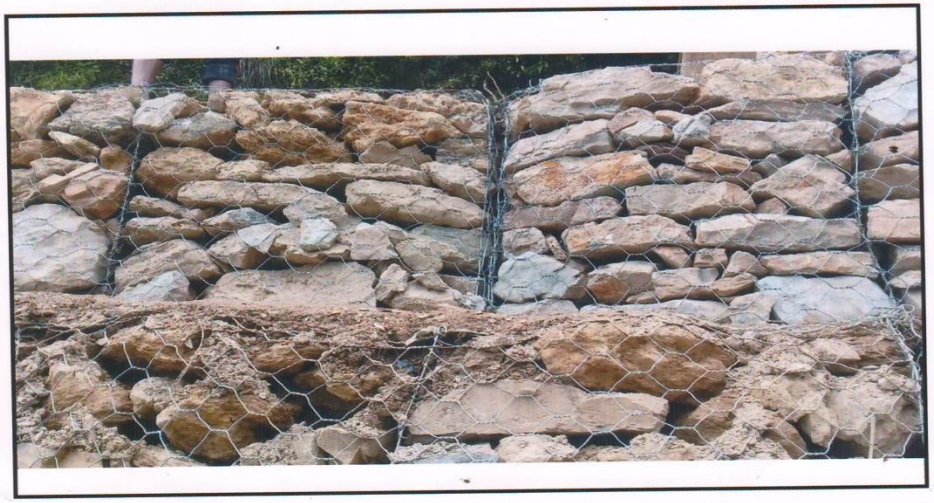

फुदवाड़ खाची भरवा

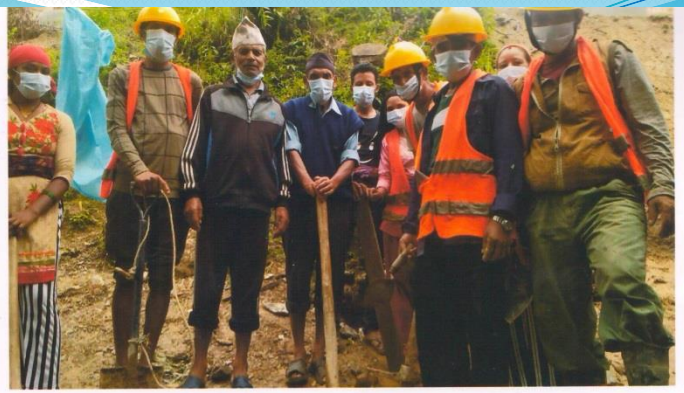

नागली जी-वी

ढाड मिलमिले नयाँ पोखरा कृषि सडक खण्डमा नालि

बोक्सीका ओडार सिँडि निर्माण

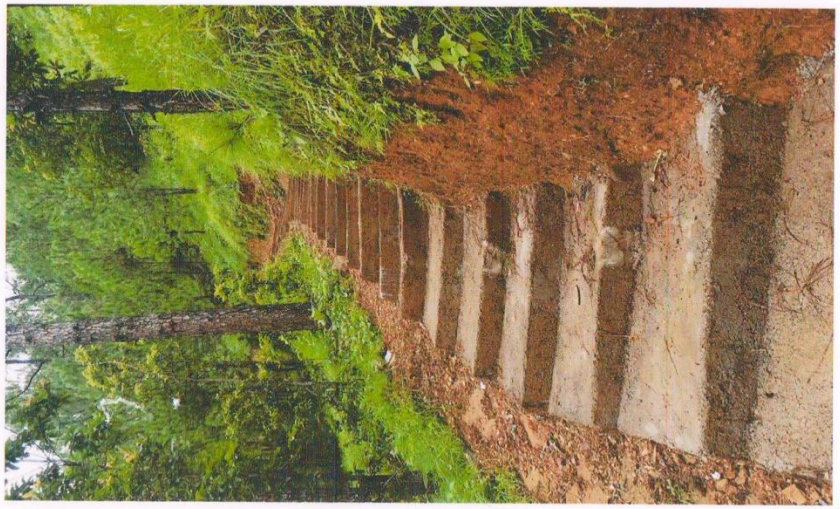

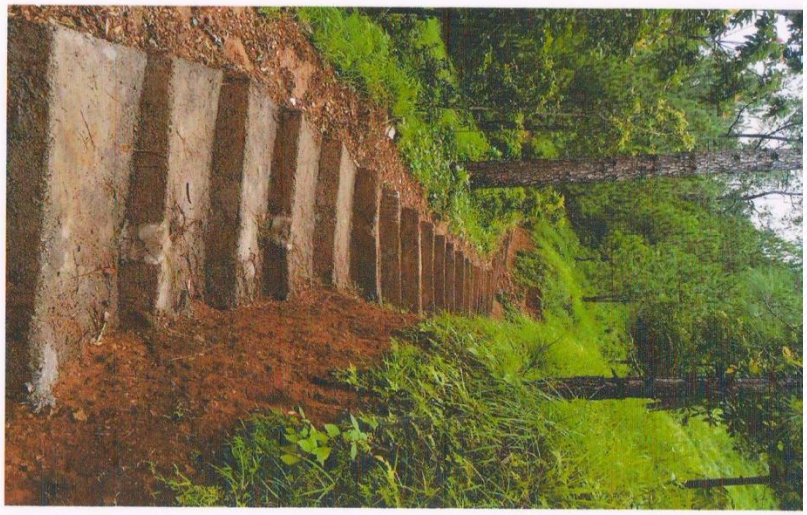

थामाचौर प्रतिक्षालय निर्माण

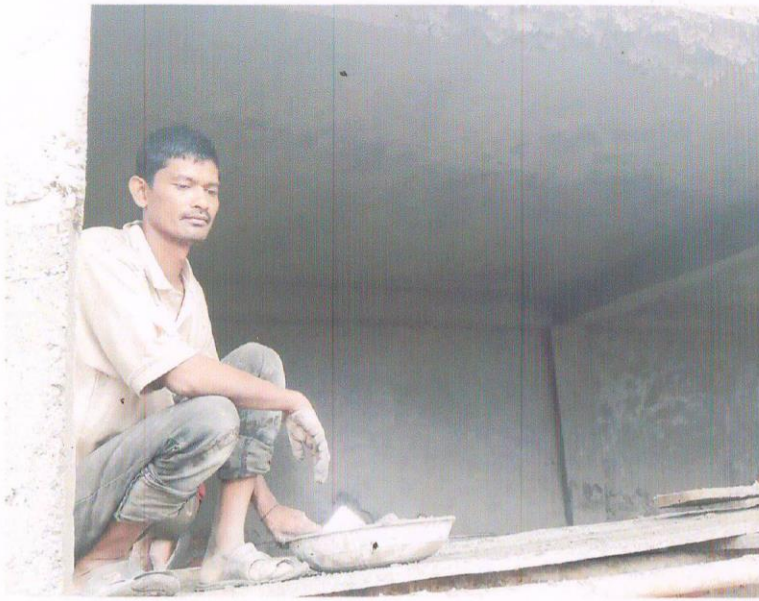

वडा कार्यालय भवन संरक्षण

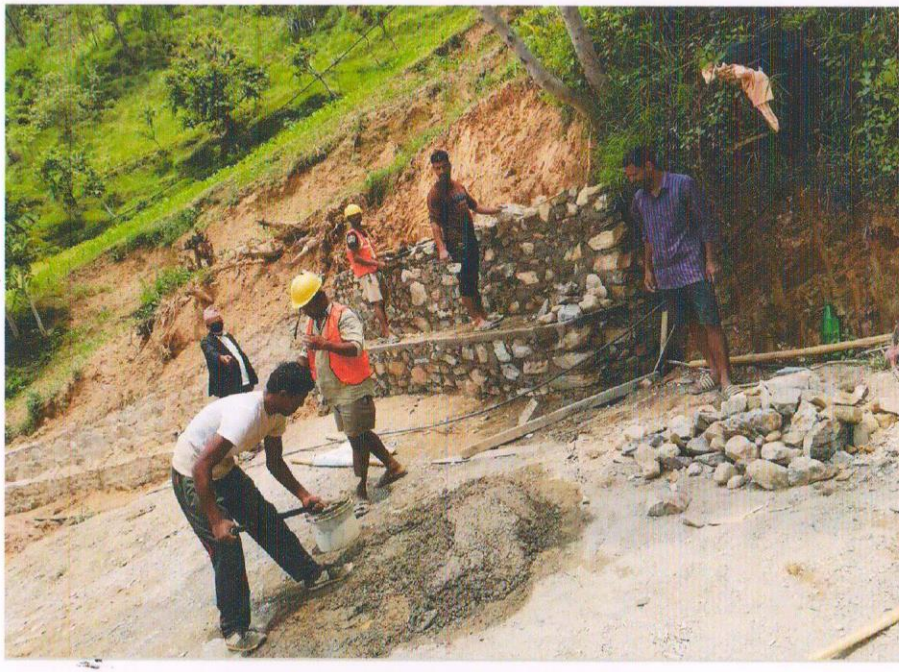

हरी शासकीय तथा

शहरी शासकीय तथा पूर्वाधार आयोजना-१०

कार्यक्रमका केहि झलकहरु

हिउदे तरकारी बीउ वितरण कार्यक्रम

नगर प्रमुखबाट गहूको मूल बीउ समूहका अध्यक्षलाई हस्तान्तरण कार्यक्रम

नगर प्रमुखबाट गँहूको उन्नत तथा मूल बीउ वतरण कार्यक्रम ।

गत आ.व.का का भेड वर्षश अनुदानबाट टमाटर खेती स.न.पा. ६

टनल भित्र काउली तथा ब्रो काउली उत्पादन

स.न.पा. ७

हाई ग्रेड टमाटर बीउ वितरणको सदुपयोग
स.न.पा. ८

युवा च्याउ उत्पादक कृषकहरु स.न.पा.२ वर्ति

नगरप्रमुख बाट च्याउको बीउ वतरण

आलु पकेट कार्यक्रममा आलु लगाउदै
स.न.पा.८ गोलखाडा

आलु पकेट कार्यक्रममा आलु लगाउन सकाउदै

ग्रीनहिल कृषि सहकारी संग मिल वक्री सम्वन्धि अन्तरकृया स.न.पा. ८

जैविक तथा रासायनिक मल वेक्रता अनुगमन

स.न.पा. १

आलु तथा तरकारी पकेट संचालक समिति गठन कार्यक्रम स.न.पा. ८

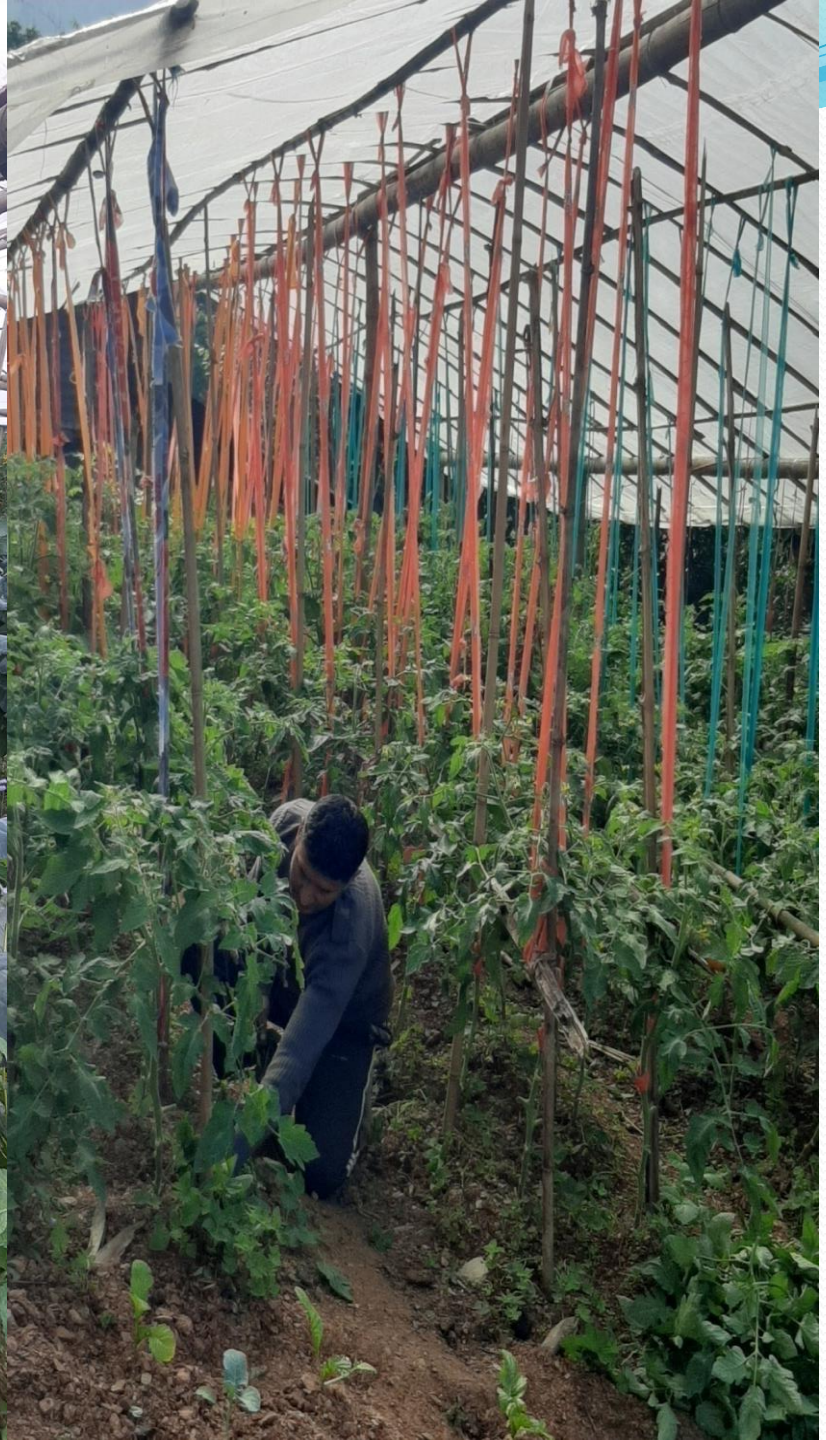

एक स्थानिय तह एक उत्पादन कार्यक्रम सहकारी मार्फत स.न.पा.११

कन्य च्याउको उत्पादन गर्दै युवा कृषक

गहूको उन्नत बीउको उत्पादन अवस्था

स.न.पा.१०

एक स्थानिय तह एक उत्पादन कार्यक्रममा

[illegible] खेती प.न.पा. ११

तरकारी पकेट कार्यक्रममा मनिटिलर वतरण

स. न.पा. ६

कुटानी पसानी तथा कर्न सेलर वतरण

मनिटिलर वतरण कार्यक्रम

तरकारी पकेट विकास कार्यक्रमका युवा कृषक

स.न.पा. ६

थप जिज्ञाशा ??????

धन्यवाद